

2. Concepto   Actualización

4. Número de formulario

14819886464

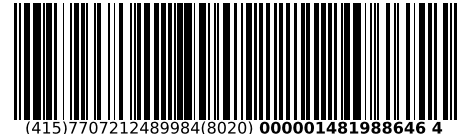

(415)7707212489984(8020) 000001481988646 4

5. Número de Identificación Tributaria (NIT)

9 0 0 9 1 3 3 6 6

6. DV

3

12. Dirección seccional

Impuestos de Medellín

14. Buzón electrónico

1 1

**IDENTIFICACIÓN**

24. Tipo de contribuyente

Persona jurídica

25. Tipo de documento

1

26. Número de Identificación

27. Fecha expedición

Lugar de expedición

28. País

29. Departamento

30. Ciudad/Municipio

31. Primer apellido

32. Segundo apellido

33. Primer nombre

34. Otros nombres

35. Razón social

CORPORACION SOCIAL INCLUYAMOS

36. Nombre comercial

CORPORACION SOCIAL INCLUYAMOS

37. Sigla

INCLUYAMOS

**UBICACIÓN**

38. País

COLOMBIA

1 6 9

39. Departamento

Antioquia

0 5

40. Ciudad/Municipio

Medellín

0 0 1

41. Dirección principal

CR 72 B CL 45 F 34

42. Correo electrónico

asistente@corporacionincluyamos.org

43. Código postal

0 5 0 0 3 4

44. Teléfono 1

5 8 9 9 1 6 2

45. Teléfono 2

**CLASIFICACIÓN**

**Actividad económica**

**Actividad principal**

46. Código

9 4 9 9

47. Fecha inicio actividad

2 0 1 5 0 8 2 5

**Actividad secundaria**

48. Código

9 0 0 8

49. Fecha inicio actividad

2 0 2 1 0 1 0 1

**Otras actividades**

50. Código

7 0 2 0 7 4 9 0

**Ocupación**

51. Código

52. Número establecimientos

1

**Responsabilidades, Calidades y Atributos**

53. Código

04- Impto renta y compl. régimen especial

07- Retención en la fuente a título de rent

14- Informante de exogena

42- Obligado a llevar contabilidad

48 - Impuesto sobre las ventas - IVA

52 - Facturador electrónico

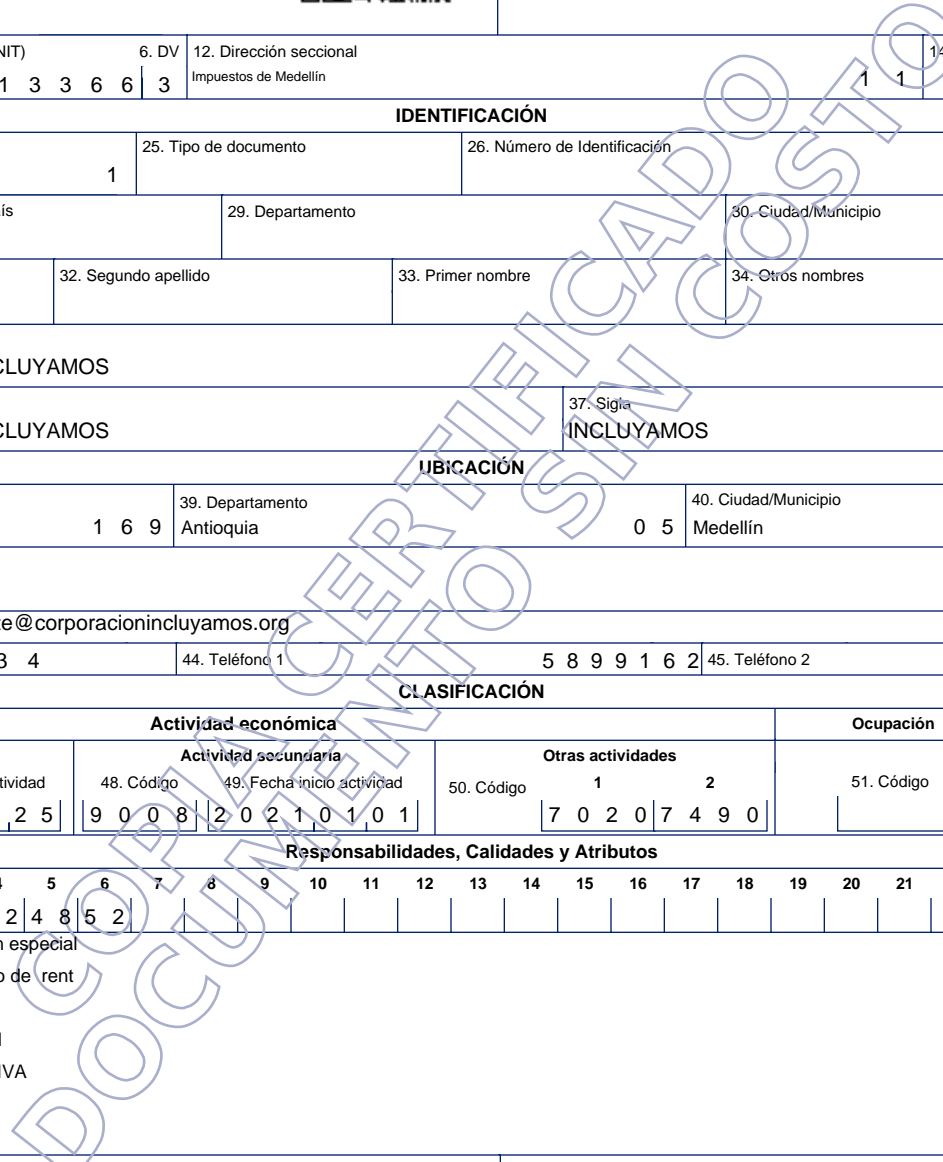

**Obligados aduaneros**

54. Código

**Exportadores**

55. Forma  56. Tipo  Servicio     
57. Modo     
58. CPC

**IMPORTANTE:** Sin perjuicio de las actualizaciones a que haya lugar, la inscripción en el Registro Único Tributario -RUT-, tendrá vigencia indefinida y en consecuencia no se exigirá su renovación

**Para uso exclusivo de la DIAN**

59. Anexos

SI

NO

60. No. de Folios:

0

61. Fecha

2022 - 03 - 24 / 14 : 08 : 45

La información suministrada a través del formulario oficial de inscripción, actualización, suspensión y cancelación del Registro Único Tributario (RUT), deberá ser exacta y veraz; en caso de constatar inexactitud en alguno de los datos suministrados se adelantarán los procedimientos administrativos sancionatorios o de suspensión, según el caso.

Parágrafo del artículo 1.6.1.2.20 del Decreto 1625 de 2016

Firma del solicitante:

Sin perjuicio de las verificaciones que la DIAN realice.

Firma autorizada:

984. Nombre MESA MEDINA YANNET LILIANA

985. Cargo Representante legal Certificado

Espacio reservado para la DIAN

4. Número de formulario

14819886464

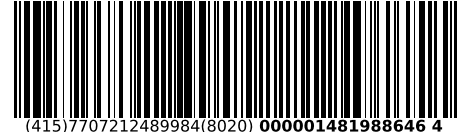

(415)7707212489984(8020) 000001481988646 4

5. Número de Identificación Tributaria (NIT) 9 0 0 9 1 3 3 6 6 3 6. DV 3 12. Dirección seccional Impuestos de Medellín 14. Buzón electrónico 1 1

**Características y formas de las organizaciones**

62. Naturaleza  63. Formas asociativas  64. Entidades o institutos de derecho público de orden nacional, departamental, municipal y descentralizados   
 65. Fondos  66. Cooperativas  67. Sociedades y organismos extranjeros   
 68. Sin personería jurídica  69. Otras organizaciones no clasificadas  70. Beneficio

**Constitución, Registro y Última Reforma**

**Composición del Capital**

Documento	1. Constitución	2. Reforma		
71. Clase	0 1	0 1	82. Nacional	1 0 0 %
72. Número	0	3	83. Nacional público	0 . 0 %
73. Fecha	2 0 1 5, 0 8, 2 5	2 0 1 7, 0 3, 2 0	84. Nacional privado	1 0 0 . 0 %
74. Número de notaría			85. Extranjero	0 %
75. Entidad de registro	0 3	0 3	86. Extranjero público	0 . 0 %
76. Fecha de registro	2 0 1 5, 1 1, 2 7	2 0 1 7, 0 4, 0 7	87. Extranjero privado	0 . 0 %
77. No. Matrícula mercantil	2 1 0 1 6 7 3 7 2 1	2 1 0 1 6 7 3 7 2 1		
78. Departamento	0 5	0 5		
79. Ciudad/Municipio	0 2 1	0 2 1		
Vigencia				
80. Desde	2 0 1 5, 0 8, 2 5	2 0 1 5, 0 8, 2 5		
81. Hasta	2 0 4 5, 1 1, 2 7	2 0 4 5, 1 1, 2 7		

Entidad de vigilancia y control

88. Entidad de vigilancia y control Gobernación

**Estado y Beneficio**

Item	89. Estado actual	90. Fecha cambio de estado	91. Número de Identificación Tributaria (NIT)	92. DV
1	7 9	2 0 2 0, 0 3, 0 6		-
2				-
3				-
4				-
5				-

**Vinculación económica**

93. Vinculación económica  94. Nombre del grupo económico y/o empresarial 95. Número de Identificación Tributaria (NIT) de la Matriz o Controlante 96. DV.   
 97. Nombre o razón social de la matriz o controlante  
 170. Número de identificación tributaria otorgado en el exterior 171. País 172. Número de identificación tributaria sociedad o natural del exterior con EP  
 173. Nombre o razón social de la sociedad o natural del exterior con EP

Espacio reservado para la DIAN

4. Número de formulario

14819886464

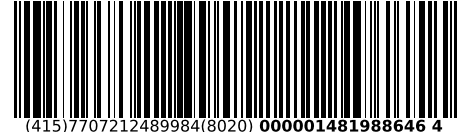

5. Número de Identificación Tributaria (NIT) 9 0 0 9 1 3 3 6 6	6. DV 3	12. Dirección seccional Impuestos de Medellín	14. Buzón electrónico 1 1
---	------------	--	------------------------------

**Representación**

1	98. Representación REPRS LEGAL PRIN	99. Fecha inicio ejercicio representación 1 8	2 0 1 5 0 8 2 5	
	100. Tipo de documento Cédula de Ciudadaní 1 3	101. Número de identificación 4 2 7 9 3 1 2 7	102. DV 103. Número de tarjeta profesional	
	104. Primer apellido MESA	105. Segundo apellido MEDINA	106. Primer nombre YANNET	107. Otros nombres LILIANA
	108. Número de Identificación Tributaria (NIT)	109. DV	110. Razón social representante legal	
2	98. Representación	99. Fecha inicio ejercicio representación		
	100. Tipo de documento	101. Número de identificación	102. DV 103. Número de tarjeta profesional	
	104. Primer apellido	105. Segundo apellido	106. Primer nombre	107. Otros nombres
	108. Número de Identificación Tributaria (NIT)	109. DV	110. Razón social representante legal	
3	98. Representación	99. Fecha inicio ejercicio representación		
	100. Tipo de documento	101. Número de identificación	102. DV 103. Número de tarjeta profesional	
	104. Primer apellido	105. Segundo apellido	106. Primer nombre	107. Otros nombres
	108. Número de Identificación Tributaria (NIT)	109. DV	110. Razón social representante legal	
4	98. Representación	99. Fecha inicio ejercicio representación		
	100. Tipo de documento	101. Número de identificación	102. DV 103. Número de tarjeta profesional	
	104. Primer apellido	105. Segundo apellido	106. Primer nombre	107. Otros nombres
	108. Número de Identificación Tributaria (NIT)	109. DV	110. Razón social representante legal	
5	98. Representación	99. Fecha inicio ejercicio representación		
	100. Tipo de documento	101. Número de identificación	102. DV 103. Número de tarjeta profesional	
	104. Primer apellido	105. Segundo apellido	106. Primer nombre	107. Otros nombres
	108. Número de Identificación Tributaria (NIT)	109. DV	110. Razón social representante legal	

Espacio reservado para la DIAN

4. Número de formulario

14819886464

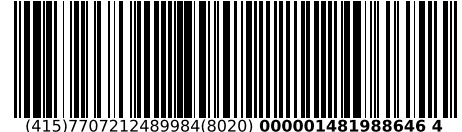

(415)7707212489984(8020) 000001481988646 4

5. Número de Identificación Tributaria (NIT) 9 0 0 9 1 3 3 6 6   3	6. DV 3	12. Dirección seccional Impuestos de Medellín	14. Buzón electrónico 1 1
---	------------	--	------------------------------

**Socios y/o Miembros de Juntas Directivas, Consorcios, Uniones Temporales**

	111. Tipo de documento	112. Número de identificación	113. DV	114. Nacionalidad				
1	Cédula de Ciudadana	1 3	4 2 7 9 3 1 2 7	COLOMBIA	1 6 9			
	115. Primer apellido	MESA	116. Segundo apellido	MEDINA	117. Primer nombre	YANNET	118. Otros nombres	LILIANA
	119. Razón social							
	120. Valor capital del socio	121. % Participación	122. Fecha de ingreso	2 0 1 5 0 8 2 5	123. Fecha de retiro			
2	Cédula de Ciudadana	1 3	4 3 2 6 7 4 3 7	COLOMBIA	1 6 9			
	115. Primer apellido	CAÑAS	116. Segundo apellido	ROJAS	117. Primer nombre	JENY	118. Otros nombres	LILIANA
	119. Razón social							
	120. Valor capital del socio	121. % Participación	122. Fecha de ingreso	2 0 1 5 0 8 2 5	123. Fecha de retiro			
3	Cédula de Ciudadana	1 3						
	115. Primer apellido		116. Segundo apellido		117. Primer nombre		118. Otros nombres	
	119. Razón social							
	120. Valor capital del socio	121. % Participación	122. Fecha de ingreso		123. Fecha de retiro			
4	Cédula de Ciudadana	1 3						
	115. Primer apellido		116. Segundo apellido		117. Primer nombre		118. Otros nombres	
	119. Razón social							
	120. Valor capital del socio	121. % Participación	122. Fecha de ingreso		123. Fecha de retiro			
5	Cédula de Ciudadana	1 3						
	115. Primer apellido		116. Segundo apellido		117. Primer nombre		118. Otros nombres	
	119. Razón social							
	120. Valor capital del socio	121. % Participación	122. Fecha de ingreso		123. Fecha de retiro			

Espacio reservado para la DIAN

4. Número de formulario

14819886464

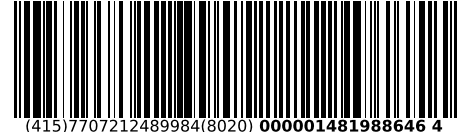

(415)7707212489984(8020) 000001481988646 4

5. Número de Identificación Tributaria (NIT) 9 0 0 9 1 3 3 6 6	6. DV 3	12. Dirección seccional Impuestos de Medellín	14. Buzón electrónico 1 1
---	------------	--	------------------------------

**Revisor Fiscal y Contador**

Revisor fiscal principal	124. Tipo de documento Cédula de Ciudadanía	125. Número de identificación 1 0 6 9 1 7 6 6 3 6	126. DV	127. Número de tarjeta profesional 2 1 6 2 3 9 T
	128. Primer apellido CIFUENTES	129. Segundo apellido MORA	130. Primer nombre MICHAEL	131. Otros nombres ALEXIS
	132. Número de Identificación Tributaria (NIT)	133. DV	134. Sociedad o firma designada	
	135. Fecha de nombramiento 2 0 1 8 0 4 0 9			
Revisor fiscal suplente	136. Tipo de documento	137. Número de identificación	138. DV	139. Número de tarjeta profesional
	140. Primer apellido	141. Segundo apellido	142. Primer nombre	143. Otros nombres
	144. Número de Identificación Tributaria (NIT)	145. DV	146. Sociedad o firma designada	
	147. Fecha de nombramiento			
Contador	148. Tipo de documento	149. Número de identificación	150. DV	151. Número de tarjeta profesional
	152. Primer apellido	153. Segundo apellido	154. Primer nombre	155. Otros nombres
	156. Número de Identificación Tributaria (NIT)	157. DV	158. Sociedad o firma designada	
	159. Fecha de nombramiento			

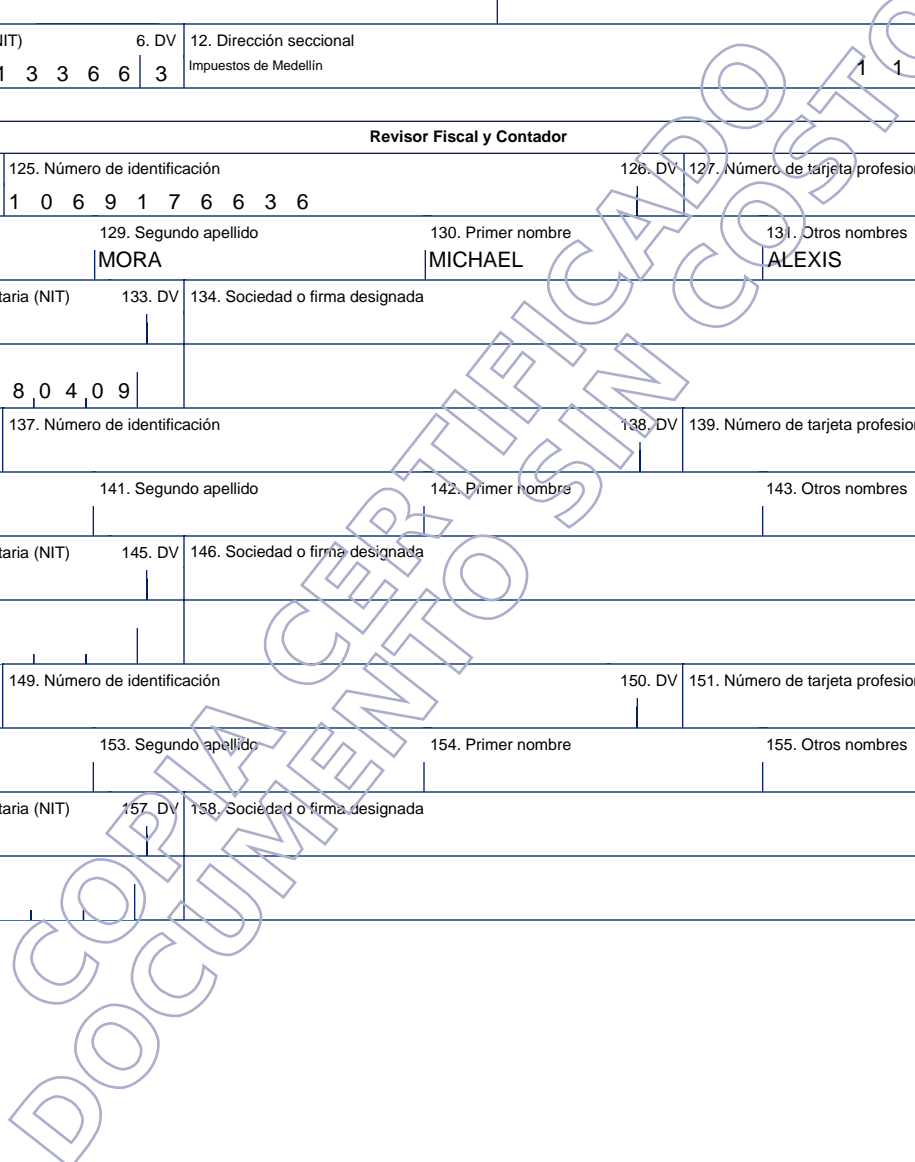

Espacio reservado para la DIAN

4. Número de formulario

14819886464

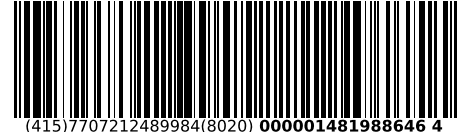

5. Número de Identificación Tributaria (NIT) 9 0 0 9 1 3 3 6 6	6. DV 3	12. Dirección seccional Impuestos de Medellín	14. Buzón electrónico 1 1
---	------------	--	------------------------------

**Establecimientos, agencias, sucursales, oficinas, sedes o negocios entre otros**

160. Tipo de establecimiento Establecimiento de comerci 0 2	161. Actividad económica Actividades de consultoría de gestión	167. Fecha de la matrícula mercantil 7 0 2 0
162. Nombre del establecimiento CORPORACION SOCIAL INCLUYAMOS		
163. Departamento Antioquia 0 5	164. Ciudad/Municipio Medellín 0 0 1	
165. Dirección CR 72 B 45 F 34		
166. Número de matrícula mercantil 2 1 7 0 0 4 2 0 0 2	167. Fecha de la matrícula mercantil 2 0 2 0 0 3 0 4	
168. Teléfono 3 1 3 7 4 6 4 7 7 8	169. Fecha de cierre	
160. Tipo de establecimiento Otro tipo de establecimiento 9 9	161. Actividad económica Actividades y funcionamiento de museos, conservación de edificios y sitios h	167. Fecha de la matrícula mercantil 9 1 0 2
162. Nombre del establecimiento TIENDA MUSEO DE LA INDEPENDENCIA - CASA DEL FLORERO		
163. Departamento Bogotá D.C. 1 1	164. Ciudad/Municipio Bogotá, D.C. 0 0 1	
165. Dirección CR 7 CL 11 28		
166. Número de matrícula mercantil	167. Fecha de la matrícula mercantil	
168. Teléfono 3 4 2 4 1 0 0	169. Fecha de cierre	
160. Tipo de establecimiento Otro tipo de establecimiento 9 9	161. Actividad económica Actividades y funcionamiento de museos, conservación de edificios y sitios h	167. Fecha de la matrícula mercantil 9 1 0 2
162. Nombre del establecimiento: CASA MUSEO QUINTA DE BOLIVAR		
163. Departamento Bogotá D.C. 1 1	164. Ciudad/Municipio Bogotá, D.C. 0 0 1	
165. Dirección CL 21 4 A 30 ESTE		
166. Número de matrícula mercantil	167. Fecha de la matrícula mercantil	
168. Teléfono 3 4 2 4 1 0 0	169. Fecha de cierre	