

2. Concepto 01 Inscripción

4. Número de formulario

141126664689



(415)7707212489984(8020) 000014112666468 9

5. Número de Identificación Tributaria (NIT)

6. DV

12. Dirección seccional

14. Buzón electrónico

9 0 1 8 7 1 5 8 3

7

Impuestos de Medellín

1

1

IDENTIFICACIÓN

24. Tipo de contribuyente

25. Tipo de documento

26. Número de Identificación

27. Fecha expedición

Persona jurídica

1

Lugar de expedición

28. País

29. Departamento

30. Ciudad/Municipio

31. Primer apellido

32. Segundo apellido

33. Primer nombre

34. Otros nombres

35. Razón social

JDC +LECTOR SAS

36. Nombre comercial

37. Sigla

UBICACIÓN

38. País

COLOMBIA

1

6

9

39. Departamento

Antioquia

0

5

40. Ciudad/Municipio

Medellín

0

0

1

41. Dirección principal

DG 64 52 206

42. Correo electrónico

MASLECTORSAS@GMAIL.COM

43. Código postal

44. Teléfono 1

3 2 1 7 0 0 4 8 9 6

45. Teléfono 2

CLASIFICACIÓN

Actividad económica

Ocupación

Actividad principal

Actividad secundaria

Otras actividades

46. Código

47. Fecha inicio actividad

48. Código

49. Fecha inicio actividad

50. Código

1

2

51. Código

52. Número establecimientos

4 7 6 1

2 0 2 4 0 9 1 8

4 7 6 9

2 0 2 4 0 9 0 3

4 6 5 2

1

Responsabilidades, Calidades y Atributos

53. Código 1 4 4 7 4 8 5 5

14- Informante de exogena

47 - Régimen Simple de Tributación - SIM

48 - Impuesto sobre las ventas - IVA

55 - Informante de Beneficiarios Finales

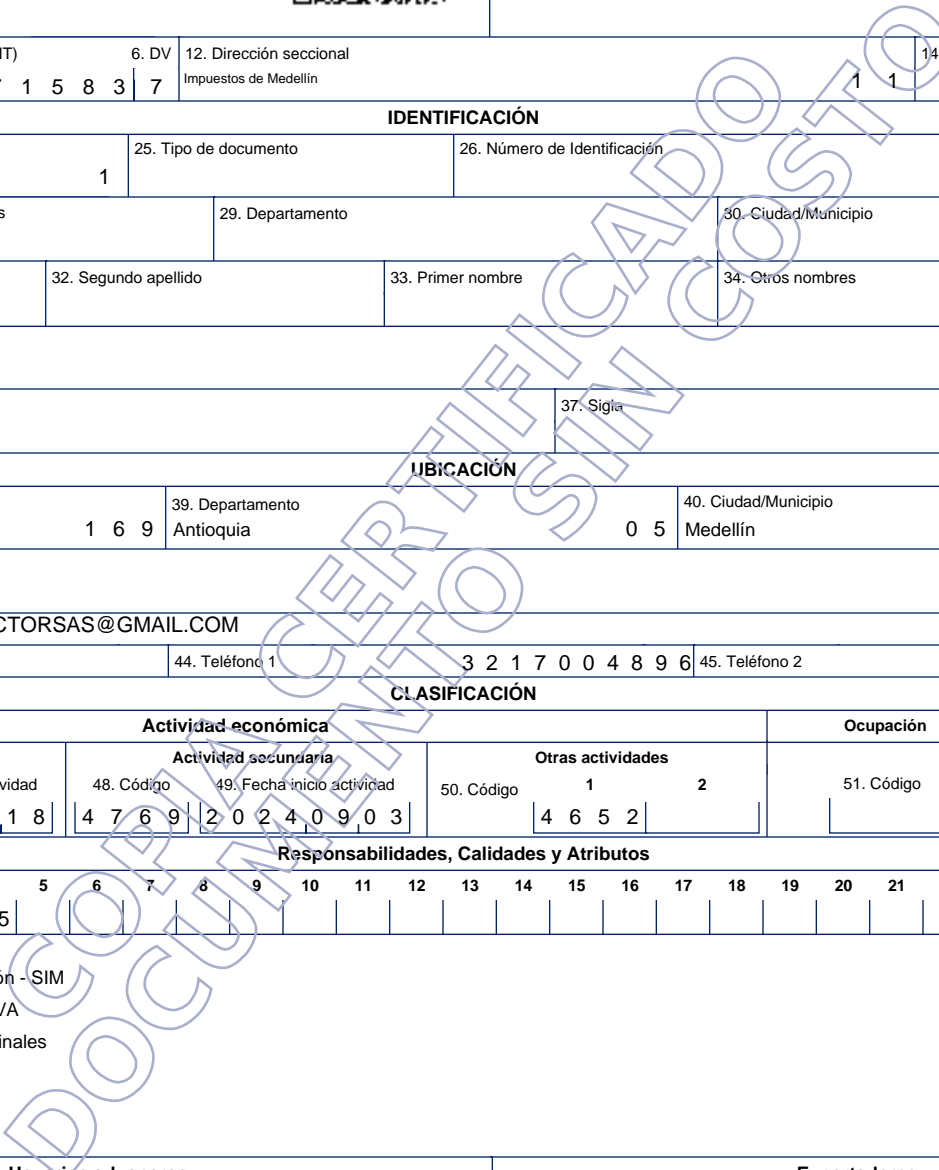

Usuarios aduaneros

Exportadores

54. Código 1 2 3 4 5 6 7 8 9 10 11 12 13 14 15 16 17 18 19 20

55. Forma 56. Tipo Servicio 1 2 3 57. Modo 58. CPC

IMPORTANTE: Sin perjuicio de las actualizaciones a que haya lugar, la inscripción en el Registro Único Tributario -RUT-, tendrá vigencia indefinida y en consecuencia no se exigirá su renovación

Para uso exclusivo de la DIAN

59. Anexos

SI

NO

X

60. No. de Folios:

0

61. Fecha

2024 - 09 - 18 / 14 : 46: 20

La información suministrada a través del formulario oficial de inscripción, actualización, suspensión y cancelación del Registro Único Tributario (RUT), deberá ser exacta y veraz, en caso de constatar inexactitud en alguno de los datos suministrados se adelantarán los procedimientos administrativos sancionatorios o de suspensión, según el caso, Parágrafo del artículo 1.6.1.2.6 del Decreto 1625 del 2016. De igual manera al formalizar el trámite el usuario fue informado y acepta la política de tratamiento de datos ley 1581 de 2012.

Firma del solicitante:

Sin perjuicio de las verificaciones que la DIAN realice.

Firma autorizada:

984. Nombre ROJAS MACIAS JUAN GABRIEL

985. Cargo REPRESENTANTE

Espacio reservado para la DIAN

4. Número de formulario

141126664689

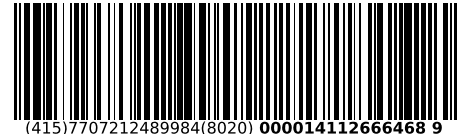

(415)7707212489984(8020) 000014112666468 9

5. Número de Identificación Tributaria (NIT) 9 0 1 8 7 1 5 8 3	6. DV 7	12. Dirección seccional Impuestos de Medellín	14. Buzón electrónico 1 1
---	------------	--	------------------------------

Características y formas de las organizaciones

62. Naturaleza	2	63. Formas asociativas	1 2	64. Entidades o institutos de derecho público de orden nacional, departamental, municipal y descentralizados	
65. Fondos		66. Cooperativas		67. Sociedades y organismos extranjeros	
68. Sin personería jurídica		69. Otras organizaciones no clasificadas		70. Beneficio	1

Constitución, Registro y Última Reforma

Composición del Capital

Documento	1. Constitución	2. Reforma		
71. Clase	0 4		82. Nacional	1 0 0 %
72. Número			83. Nacional público	0 . 0 %
73. Fecha	2 0 2 4 0 9 1 1		84. Nacional privado	1 0 0 . 0 %
74. Número de notaría			85. Extranjero	0 %
75. Entidad de registro	0 3		86. Extranjero público	0 . 0 %
76. Fecha de registro	2 0 2 4 0 9 1 8		87. Extranjero privado	0 . 0 %
77. No. Matrícula mercantil	0 0 7 9 6 6 4 1 1 2			
78. Departamento	0 5			
79. Ciudad/Municipio	0 0 1			
Vigencia				
80. Desde	2 0 2 4 0 9 1 1			
81. Hasta	9 9 9 9 1 2 3 1			

Entidad de vigilancia y control

88. Entidad de vigilancia y control

Estado y Beneficio

Item	89. Estado actual	90. Fecha cambio de estado	91. Número de Identificación Tributaria (NIT)	92. DV
1	1 0 1	2 0 2 4 0 9 1 8		-
2				-
3				-
4				-
5				-

Vinculación económica

93. Vinculación económica	94. Nombre del grupo económico y/o empresarial	95. Número de Identificación Tributaria (NIT) de la Matriz o Controlante	96. DV.
97. Nombre o razón social de la matriz o controlante			
170. Número de identificación tributaria otorgado en el exterior	171. País	172. Número de identificación tributaria sociedad o natural del exterior con EP	
173. Nombre o razón social de la sociedad o natural del exterior con EP			

Espacio reservado para la DIAN

4. Número de formulario

141126664689



(415)7707212489984(8020) 000014112666468 9

5. Número de Identificación Tributaria (NIT) 9 0 1 8 7 1 5 8 3 6. DV 7 12. Dirección seccional Impuestos de Medellín 14. Buzón electrónico 1 1

Representación

1	98. Representación REPRS LEGAL PRIN		1 8		99. Fecha inicio ejercicio representación 2 0 2 4 0 9 1 8	
	100. Tipo de documento Cédula de Ciudadaní		101. Número de identificación 1 3 7 1 3 8 5 0 5 3		102. DV 103. Número de tarjeta profesional	
	104. Primer apellido ROJAS		105. Segundo apellido MACIAS		106. Primer nombre JUAN	
	107. Otros nombres GABRIEL		108. Número de Identificación Tributaria (NIT)		109. DV 110. Razón social representante legal	
2	98. Representación REPRS LEGAL SUPL		1 9		99. Fecha inicio ejercicio representación 2 0 2 4 0 9 1 8	
	100. Tipo de documento Cédula de Ciudadan		101. Número de identificación 1 3 7 1 2 9 3 2 4 7		102. DV 103. Número de tarjeta profesional	
	104. Primer apellido CARDONA		105. Segundo apellido ARBOLEDA		106. Primer nombre DANIEL	
	107. Otros nombres ESTEBAN		108. Número de Identificación Tributaria (NIT)		109. DV 110. Razón social representante legal	
3	98. Representación				99. Fecha inicio ejercicio representación	
	100. Tipo de documento		101. Número de identificación		102. DV 103. Número de tarjeta profesional	
	104. Primer apellido		105. Segundo apellido		106. Primer nombre	
	107. Otros nombres		108. Número de Identificación Tributaria (NIT)		109. DV 110. Razón social representante legal	
4	98. Representación				99. Fecha inicio ejercicio representación	
	100. Tipo de documento		101. Número de identificación		102. DV 103. Número de tarjeta profesional	
	104. Primer apellido		105. Segundo apellido		106. Primer nombre	
	107. Otros nombres		108. Número de Identificación Tributaria (NIT)		109. DV 110. Razón social representante legal	
5	98. Representación				99. Fecha inicio ejercicio representación	
	100. Tipo de documento		101. Número de identificación		102. DV 103. Número de tarjeta profesional	
	104. Primer apellido		105. Segundo apellido		106. Primer nombre	
	107. Otros nombres		108. Número de Identificación Tributaria (NIT)		109. DV 110. Razón social representante legal	

Espacio reservado para la DIAN

4. Número de formulario

141126664689



(415)7707212489984(8020) 000014112666468 9

5. Número de Identificación Tributaria (NIT)

9 0 1 8 7 1 5 8 3

6. DV

7

12. Dirección seccional

Impuestos de Medellín

14. Buzón electrónico

1

Establecimientos, agencias, sucursales, oficinas, sedes o negocios entre otros

160. Tipo de establecimiento Establecimiento de comerci	0 2	161. Actividad económica Comercio al por menor de libros, periódicos, materiales y artículos de papele	4 7 6 1
162. Nombre del establecimiento +LECTURA JDC			
163. Departamento Antioquia	0 5	164. Ciudad/Municipio Medellín	0 0 1
165. Dirección DIAGONAL 64 52206 MEDELL?N			
166. Número de matrícula mercantil	0 0 8 0 3 4 6 4 0 2	167. Fecha de la matrícula mercantil	2 0 2 4 0 9 1 8
168. Teléfono	3 2 1 7 0 0 4 8 9 6	169. Fecha de cierre	
2			
160. Tipo de establecimiento		161. Actividad económica	
162. Nombre del establecimiento			
163. Departamento		164. Ciudad/Municipio	
165. Dirección			
166. Número de matrícula mercantil		167. Fecha de la matrícula mercantil	
168. Teléfono		169. Fecha de cierre	
3			
160. Tipo de establecimiento		161. Actividad económica	
162. Nombre del establecimiento:			
163. Departamento		164. Ciudad/Municipio	
165. Dirección			
166. Número de matrícula mercantil		167. Fecha de la matrícula mercantil	
168. Teléfono		169. Fecha de cierre	